

PLANIMETRIA GENERALE

1:500

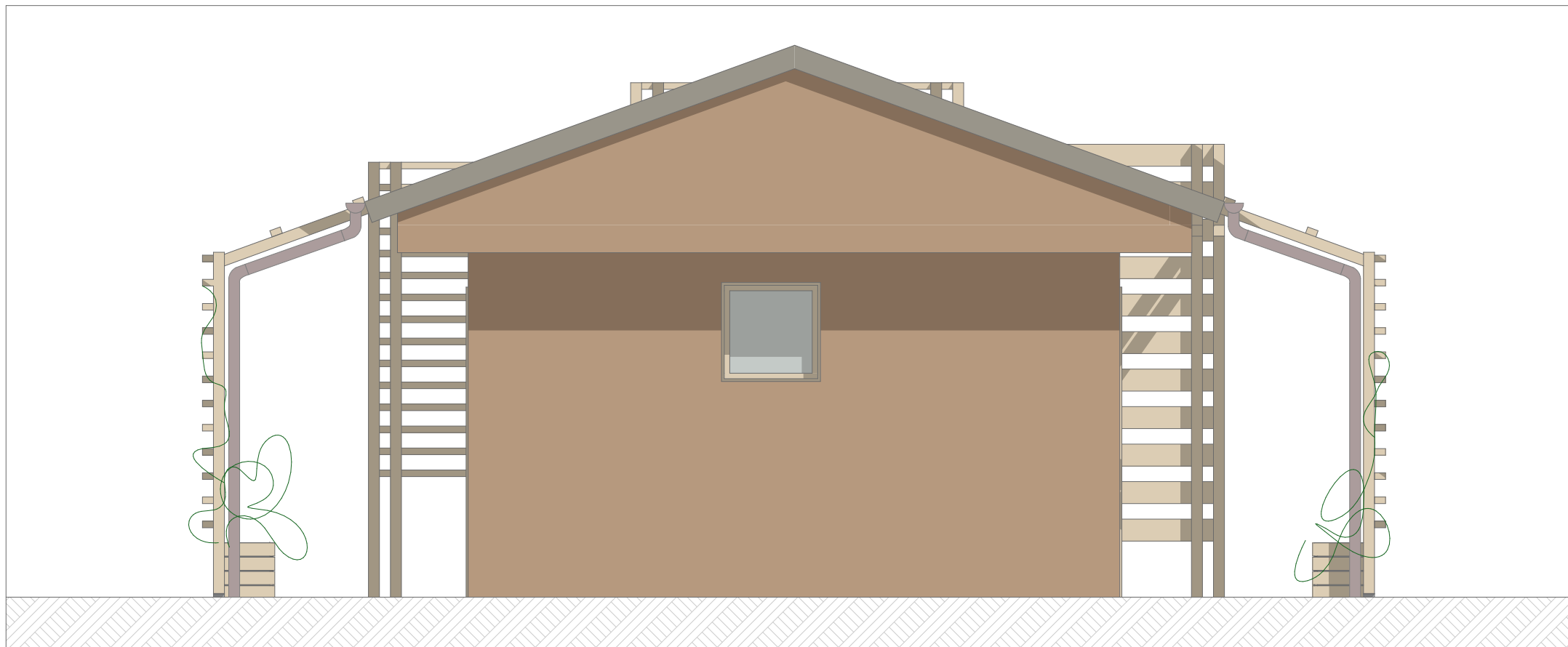

A-06

PROSPETTO OVEST

1:50

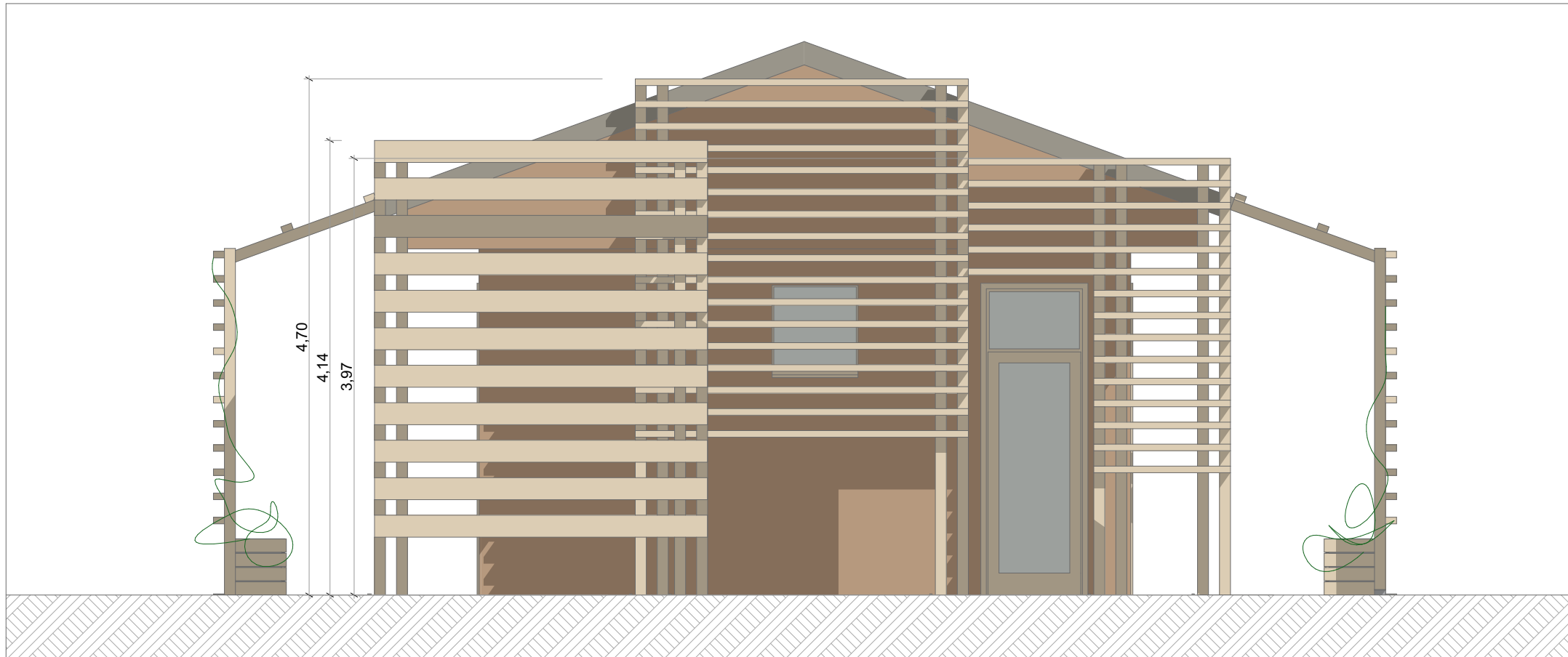

A-06

PROSPETTO EST

1:50



VISTA PROSPETTICA

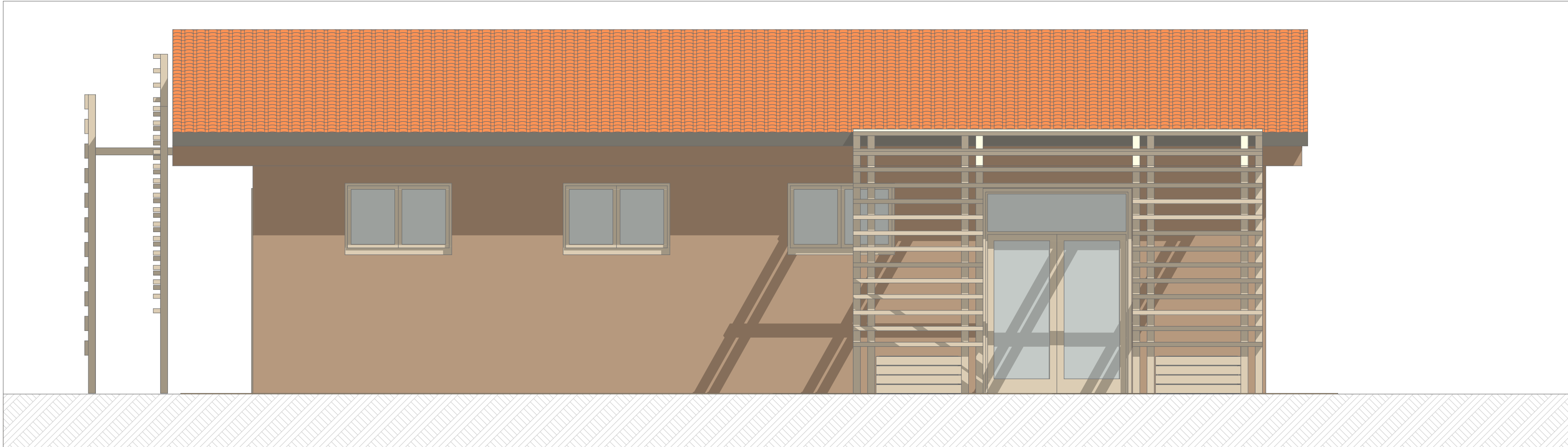

A-05

PROSPETTO NORD

1:50

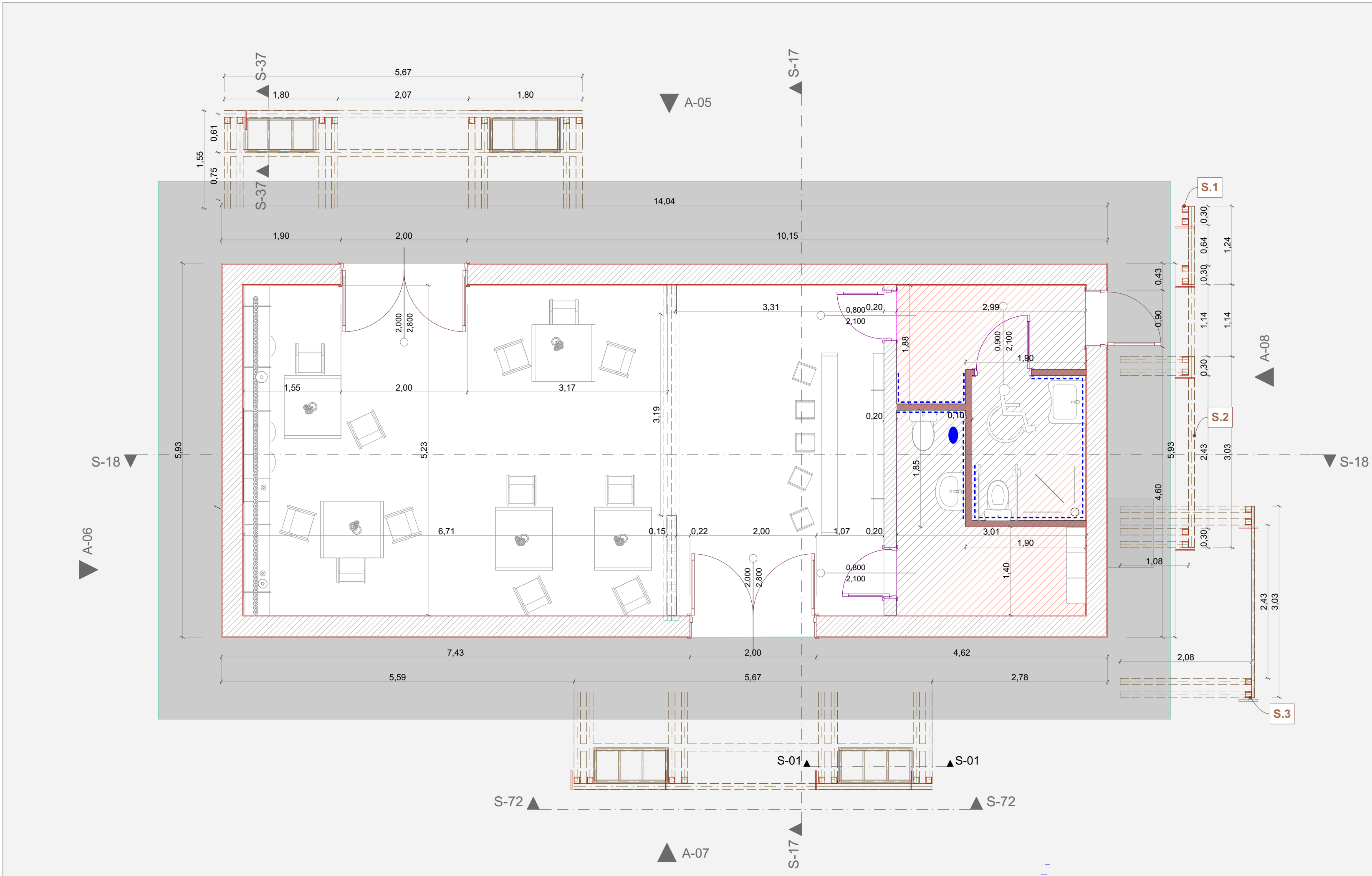

PIANTA PIANO TERRA

1:50

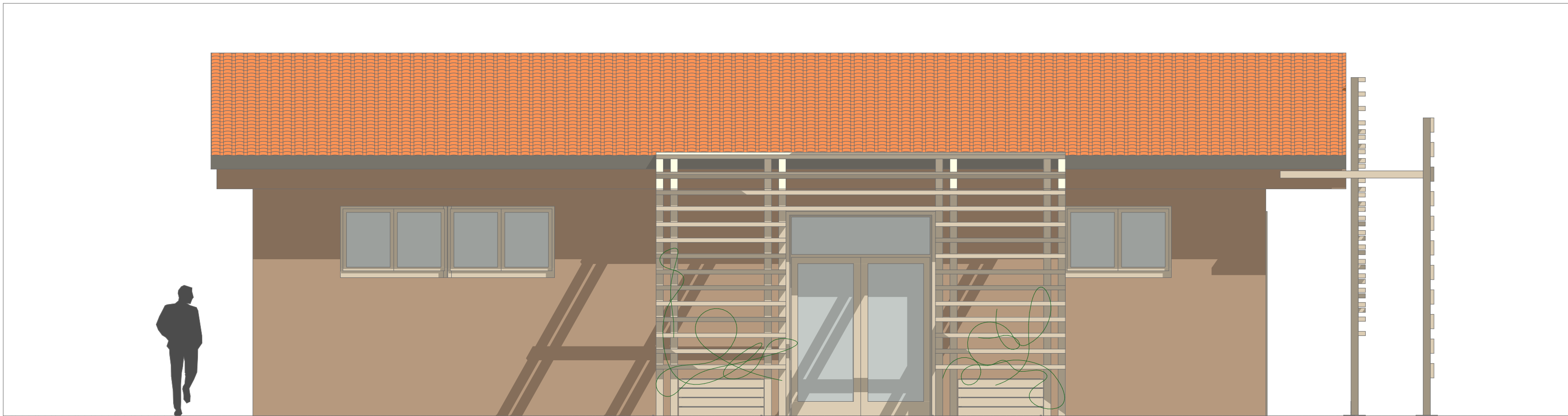

A-07

PROSPETTO SUD

1:50

PSR 2014-2020. Bando per infrastrutture turistiche ricreative ed informazione (M 7.5.1) - Operazione 7.5.1.M.8B COMPARTO : ALATO1 - Ente Beneficiario : ENTE DI GESTIONE DEL PARCO PALEONTOLOGICO ASTIGIANO



REGIONE PIEMONTE
SETTORE SVILUPPO DELLA MONTAGNA E COOPERAZIONE TRANSFRONTALIERA



ENTE DI GESTIONE DEL PARCO PALEONTOLOGICO ASTIGIANO

Corso Vittorio Alfieri, 381
14100 Asti
tel. 0141 592091

e-mail: enteparchi@parchiastigiani.it

Comuni coinvolte:

"UNIONE DELLE TERRE ASTIANE"
Comuni di Isola d'Asti,
Vigliano, Mongardino
Belveglio

"COMUNITA' COLLINARE VALTIGLIONE E DINTORNI"
Comuni di Azzano
Castelnuovo Calcea
Agliano
Montaldo Scarampi
Rocca d'Arazzo
Vinchio
Momberecelli

COMUNE DI ROCCHETTA TANARO

COMUNE DI SAN MARZANO OLIVETO

COMUNE DI CALOSSO

"COMUNITA' DELLE COLLINE TRA LANGA E MONFERRATO"
Comuni di Costigliole
Castagnole Lanze
Coazzolo
Montegrosso

Il Presidente dell'ENTE DI GESTIONE DEL PARCO PALEONTOLOGICO ASTIGIANO

GIANFRANCO MIROGLIO

IL RUP
Dott. For. GRAZIANO DELMASTRO

PROGETTO ESECUTIVO
Art. 23, comma 8 - D.Lgs. n. 50/2016

Tavola:
A.17.2

Ambito di riferimento:
VINCHIO

Elaborato:
SISTEMAZIONE DEL PUNTO DI INFORMAZIONE TURISTICA - PIANTE, PROSPETTI, SEZIONI.

Data:
28/07/2017

PROGETTAZIONE GENERALE E COORDINAMENTO DELL'ENTE
CAPOFLA
Ing. RENATO MORRA
Arch. FABRIZIO CATTAGIRONE
Collaboratori:
Dott.ssa Federica Del Canton
Studio: Via Garibaldi, 13 - 14100 Asti
Tel. 0141 537152
e-mail: info@studiofederica.it